Lifting Solutions Group
Axel Johnson International

Holmatro Regelklep M326 | Vari Pomp | Dubbelwerkend

Productinformatie

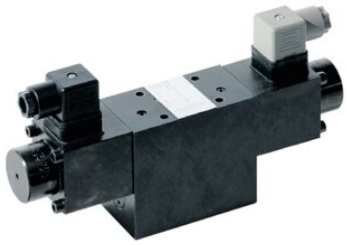

Holmatro bedieningsklep M 326 met elektromagnetische bediening (24 V gelijkstroom) en oliefilter voor Holmatro Vari pompen (alleen EC-versies). Afstandbediening separaat verkrijgbaar.

- Alleen geschikt in combinatie met EC-versie varipompen. Neem voor meer informatie contact op met onze verkoopafdeling.
- Geschikt voor dubbelwerkende gereedschappen.
- Klep met elektromagnetische bediening (24 Volt gelijkstroom)
- Voorzien van terugslagkleppen, voor vergrendeling van de last
- 3-standen 4-wegklep
- Aansluiting: 3/8" NPT inwendig (2x)
- Afstandbediening, art.nr. 100.151.060 (apart bestellen). 4 knoppen (aan, uit, heffen en dalen)

... *Read more*

Mennens Nederland
website@mennens.nl
+31 (0)10 4373033

© November 2026 - All Rights Reserved

MENNENS | Lifting Solutions Group
Axel Johnson International

Holmatro Regelklep M326 | Vari Pomp | Dubbelwerkend

Technische gegevens

Artikelnr.	Code	Aansluiting
5201100182321	M 326	3/8" NPT female (2x)
5201100151060	RC M 326 (remote control)	-

Mennens Nederland
website@mennens.nl
+31 (0)10 4373033

© November 2026 - All Rights Reserved